

Connexion VPN sur un PC privé à la maison

Installez sur votre PC privé les logiciels nécessaires à l'activation du VPN :

- eID Viewer (http://eid.belgium.be/fr/utiliser_votre_eid/installer_le_logiciel_eid/windows)
- JAVA (<http://www.java.com/fr/download/>)
- Programme antivirus (voir la [liste](#) avec les antivirus supportés)

Nous vous conseillons d'utiliser le programme antivirus gratuit de Microsoft : Microsoft Security Essentials. Il est présent dans l'installation par défaut des ordinateurs à partir de Windows 8. Vous pouvez télécharger une version gratuite pour Windows Vista ou Windows 7 [ici](#).

Lire l'eID

Insérer votre carte eID dans le lecteur, contrôlez éventuellement si elle est bien lue.

Ouvrez le programme « eID Viewer » dans le dossier « Belgium – eID »

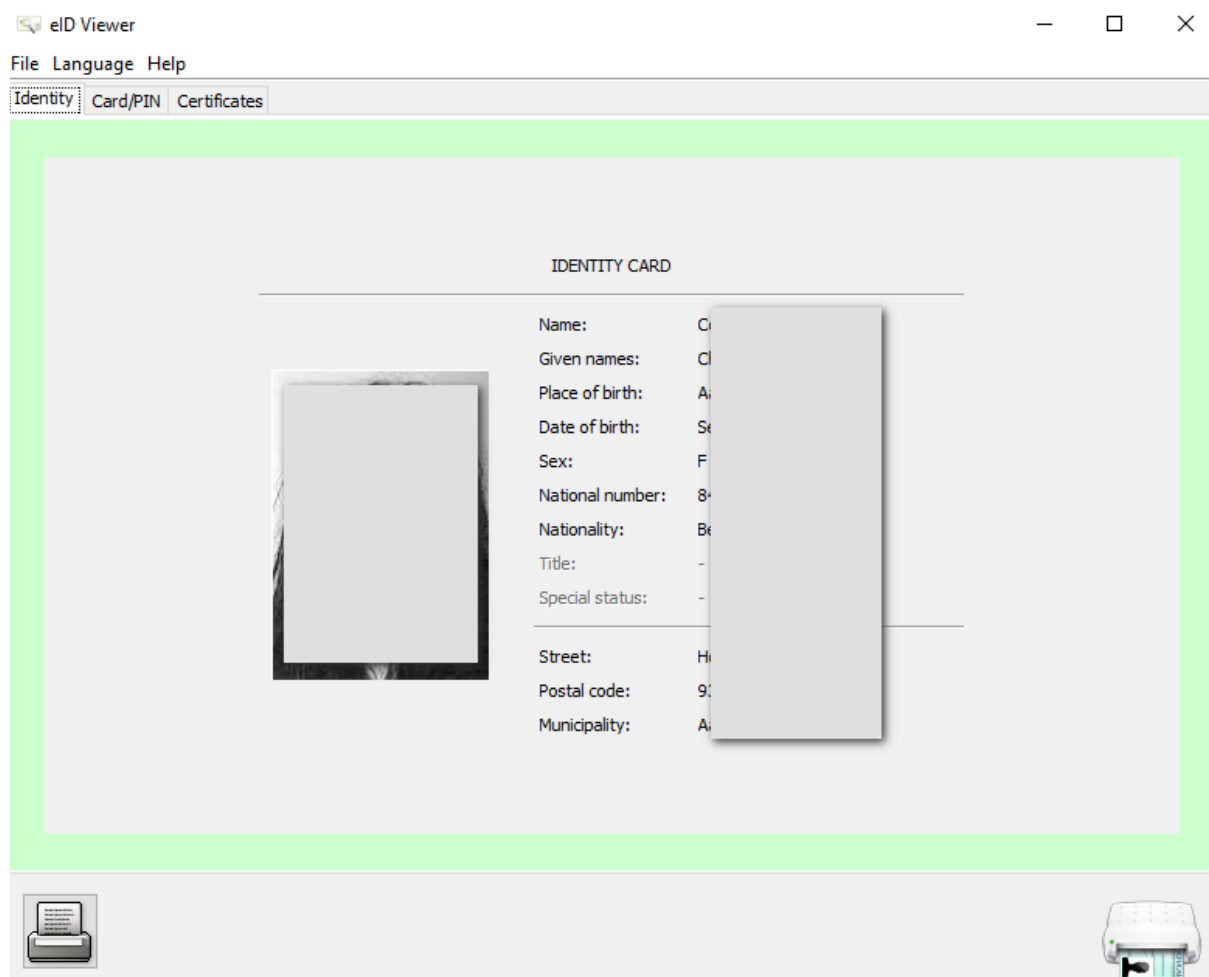

Lorsque vous pouvez voir votre photo, c'est que votre eID est bien lue.

Accédez au site web du VPN avec Internet Explorer

Ouvrez Internet Explorer et allez à la page <https://vpn.minfin.be/eid>.

ATTENTION : <https://> et pas <http://>

ATTENTION : N'utilisez qu'Internet Explorer pour aller sur la page web du VPN. N'utilisez jamais Edge, Mozilla Firefox ou Google Chrome.

Le navigateur par défaut sur Windows 10 est « Edge » et pas « Internet Explorer » (les icones sont très ressemblantes).

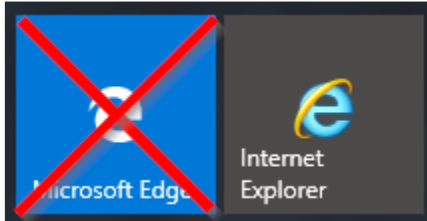

Faites un clic gauche sur la loupe à côté du bouton démarrer de Windows et tapez « internet » dans le champ de recherche.

Internet Explorer apparaît alors dans le haut de la liste :

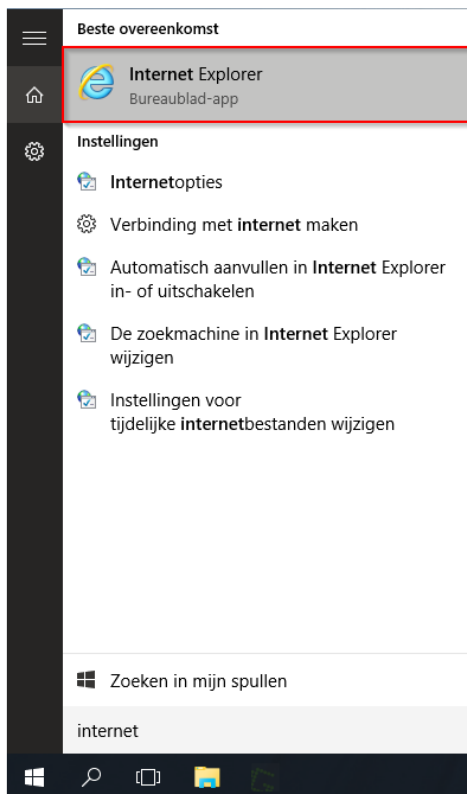

Avec l'utilisation de Windows 10, vous devez aussi ajouter le site web du VPN dans la liste des sites de confiance. Ça n'est valable que pour Windows 10, vous ne devez donc pas le faire avec Windows Vista, 7, 8, 8.1.

Ouvrez les options internet dans Internet Explorer (l'icône du rouage en haut à droite ou Alt+x) :

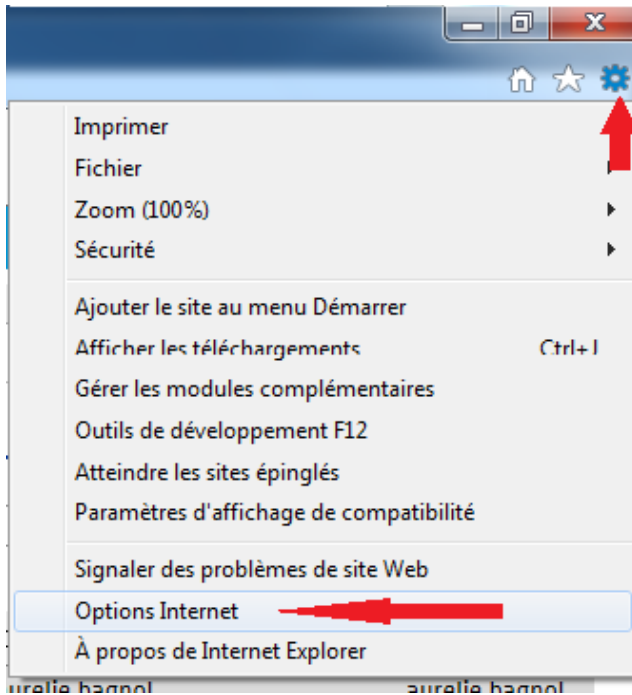

Cliquez sur l'onglet « Sécurité » et sélectionnez 'Sites de confiance » (1)

Cliquez ensuite sur le bouton « Sites »(2) et ajoutez <https://vpn.minfin.be> à la liste des sites de confiance.

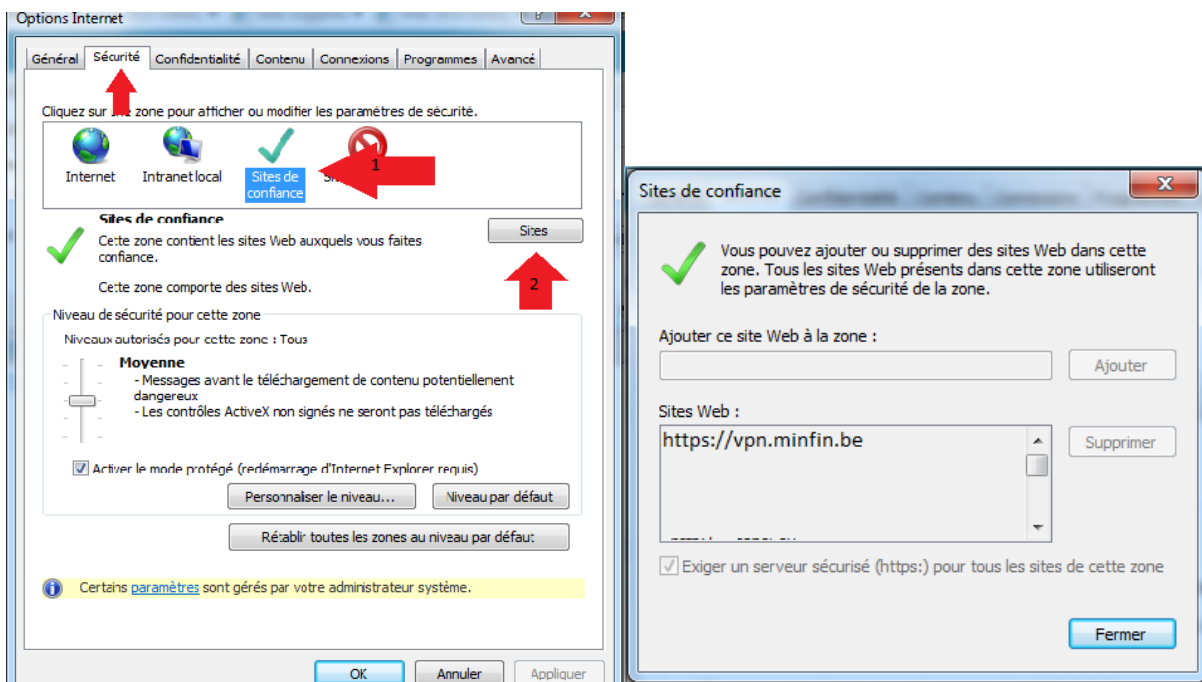

REMARQUE : Il est possible que le VPN ne démarre pas la première fois et donne un message de délais dépassé. Après ce message, fermez Internet Explorer et essayez à nouveau.

Aller sur le site du VPN :

Tapez <https://vpn.minfin.be/eid> dans la barre d'adresse d'Internet Explorer et faites « Enter »



Cliquez sur « Installer »

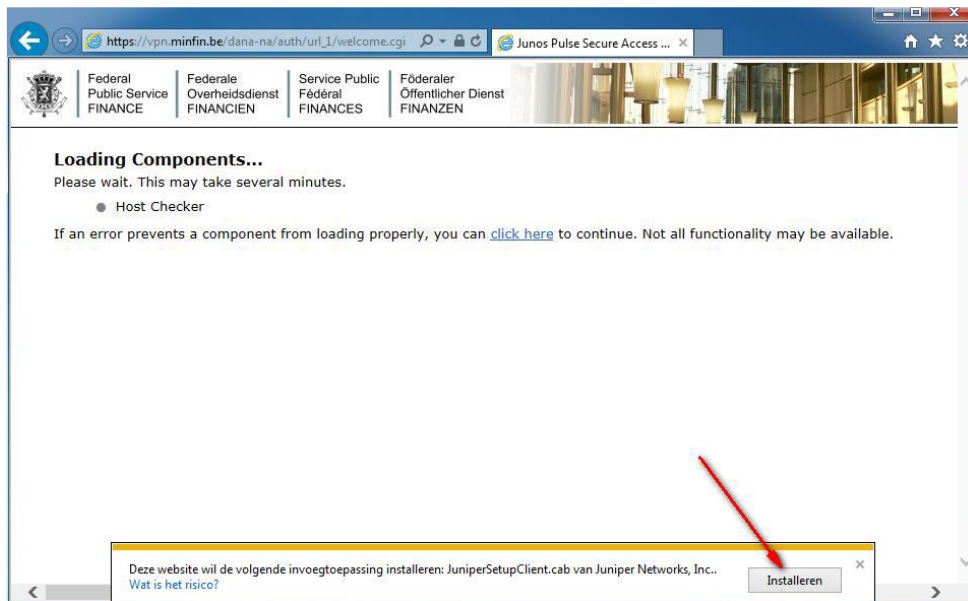

Cochez « Do not show this again for apps from the publisher and location above » puis cliquez sur « Run » :

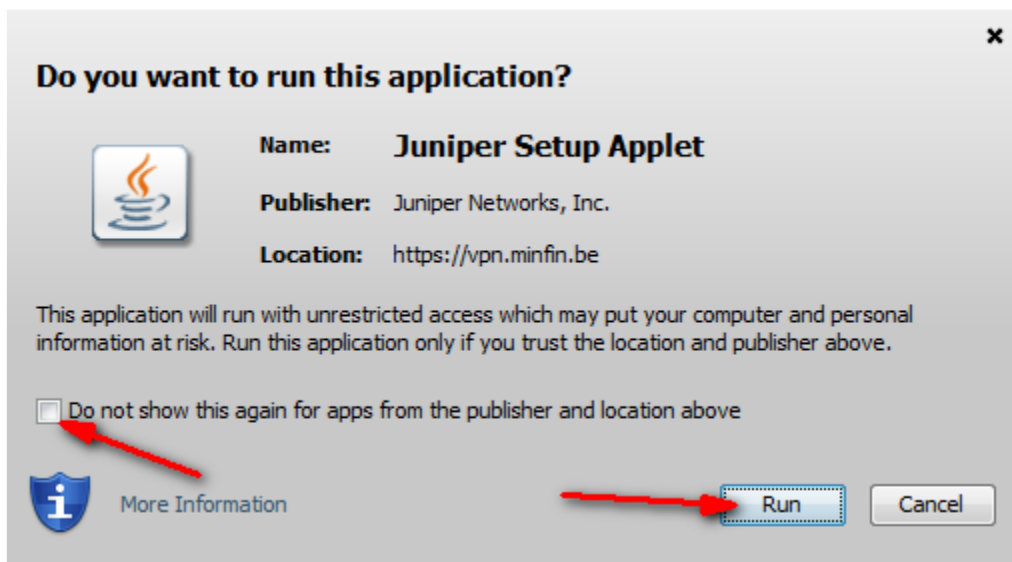

Cochez "Do not show this again for this app and web site" et cliquez sur "Allow"

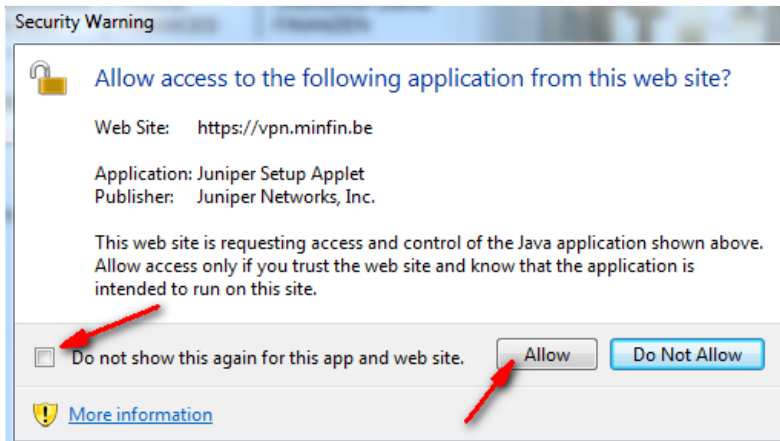

Cliquez sur "Autoriser"

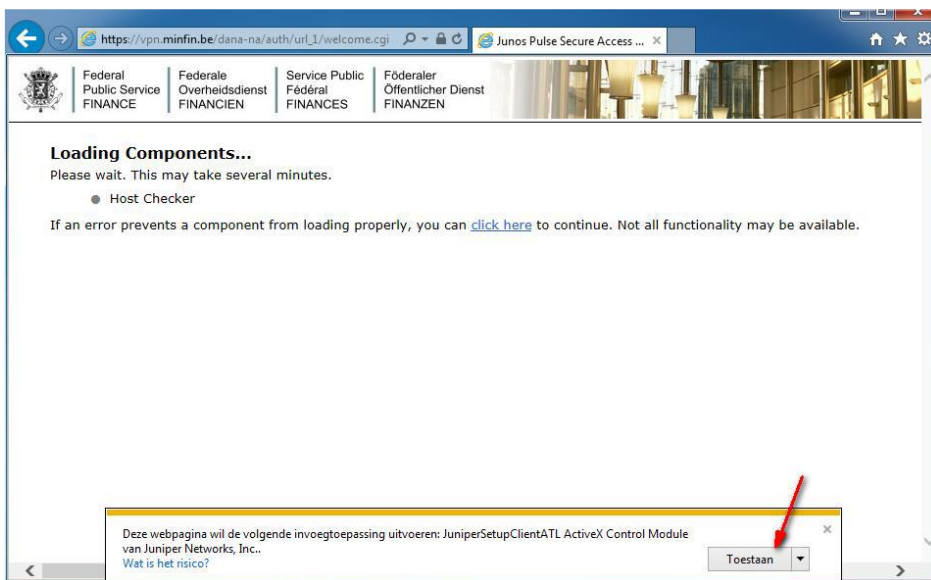

Sélectionner votre certificat et cliquez sur "Ok"

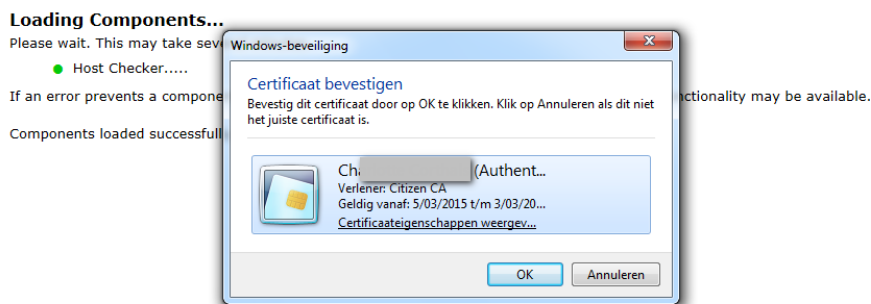

Introduisez votre code PIN et cliquez sur « Ok »

Loading Components..

Please wait. This may take several minutes.

- Host Checker.....

If an error prevents a component from loading, you may not have full functionality may be available.

Components loaded successfully.

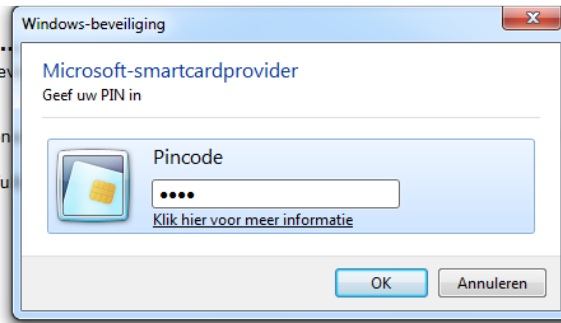

Introduisez votre mot de passe FINBEL et cliquez sur « Sign in » :



Welcome to the Junos Pulse Secure Access Service

Password for FINBEL domain

Cliquez sur le bouton « Start » à droite sur la page

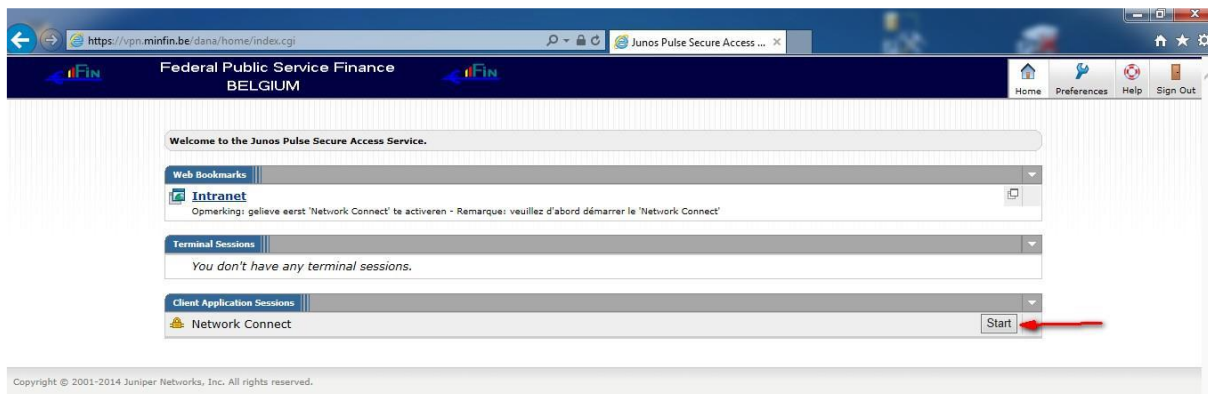

Le programme « Network Connect » sera téléchargé

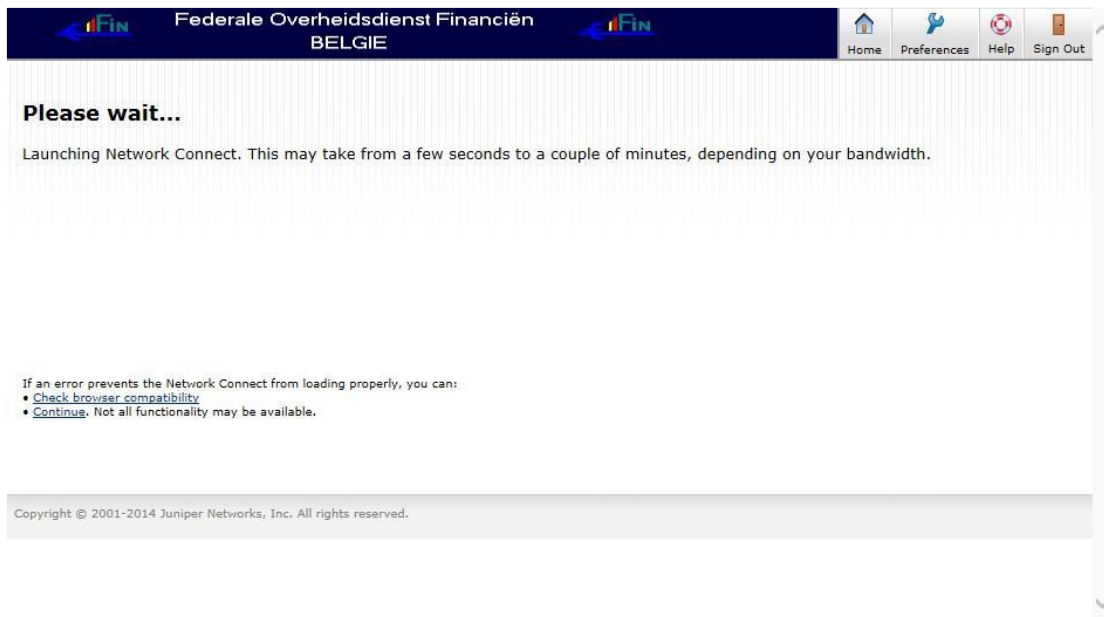

Le programme « Network Connect » sera installé



Vous trouverez alors, à côté de l'heure, en bas à droite de votre écran, l'icône du «Network Connect »



Votre connexion VPN est maintenant active et vous pouvez vous rendre sur l'intranet pour travailler.

Vous devez normalement revenir à la page précédente :

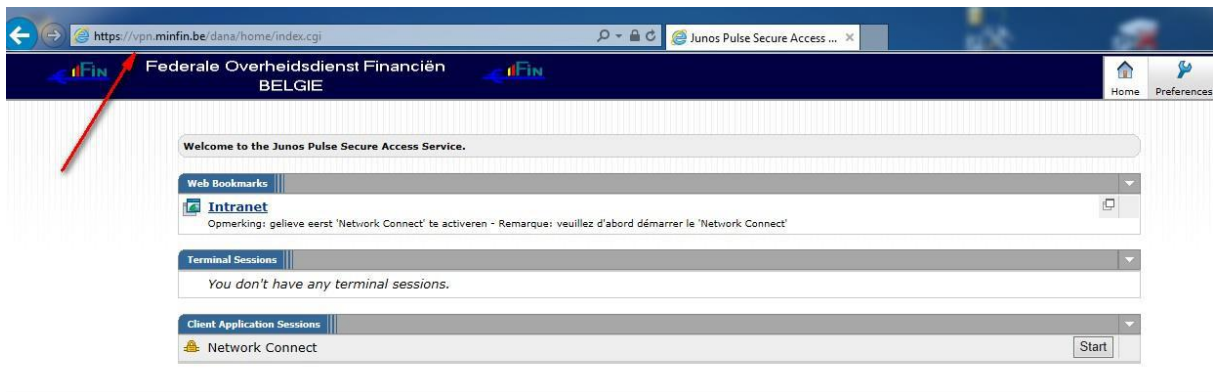

Introduisez maintenant l'adresse de l'intranet dans la barre d'adresse (<http://intranet.finbel.intra>) et appuyez sur « enter » :

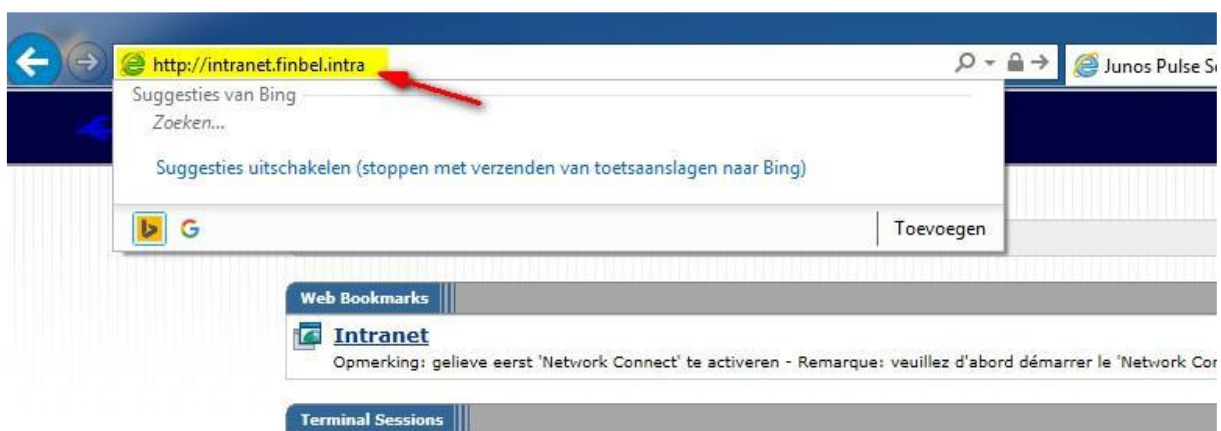

Vous obtenez alors la page d'accueil de l'intranet et vous pouvez consulter toutes les applications comme au travail.

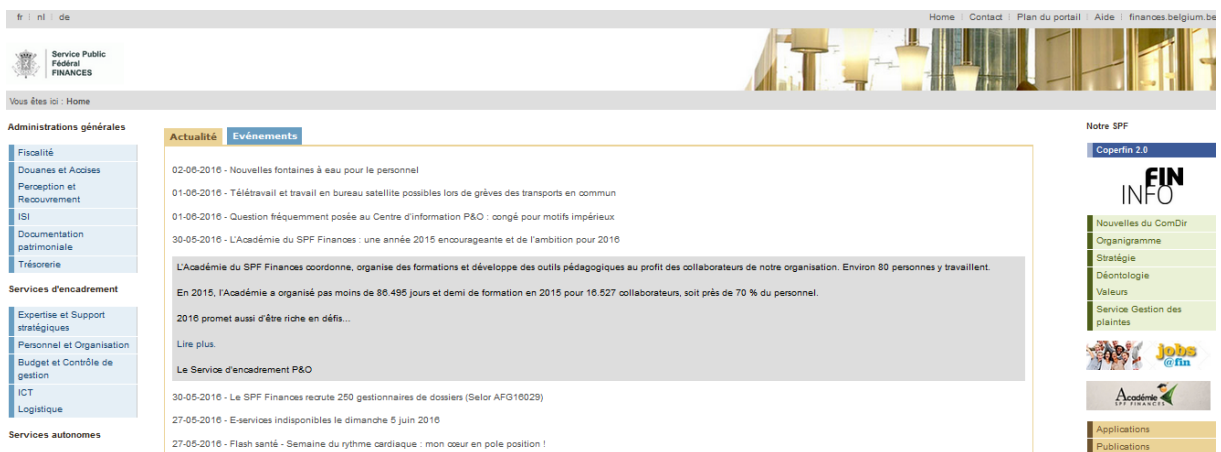

Il y a quand même des programmes disponibles sur votre PC professionnel que vous ne pourrez pas avoir sur votre PC privé. Pour cela vous pouvez toujours établir une connexion à distance à votre PC professionnel à partir de votre PC privé.

Vous trouverez plus d'info là-dessus en consultant le document « Travailler via le bureau à distance ».

Fermer la connexion VPN

Lorsque vous avez terminé votre journée de télétravail, il est conseillé de couper manuellement la connexion VPN. Vous pouvez le faire en fermant le programme « Network Connect ».

Faites un clic droit sur l'icône du « network Connect » et cliquez sur « Déconnexion » puis sur « Quitter ».

